дом
€ 180.000
1395

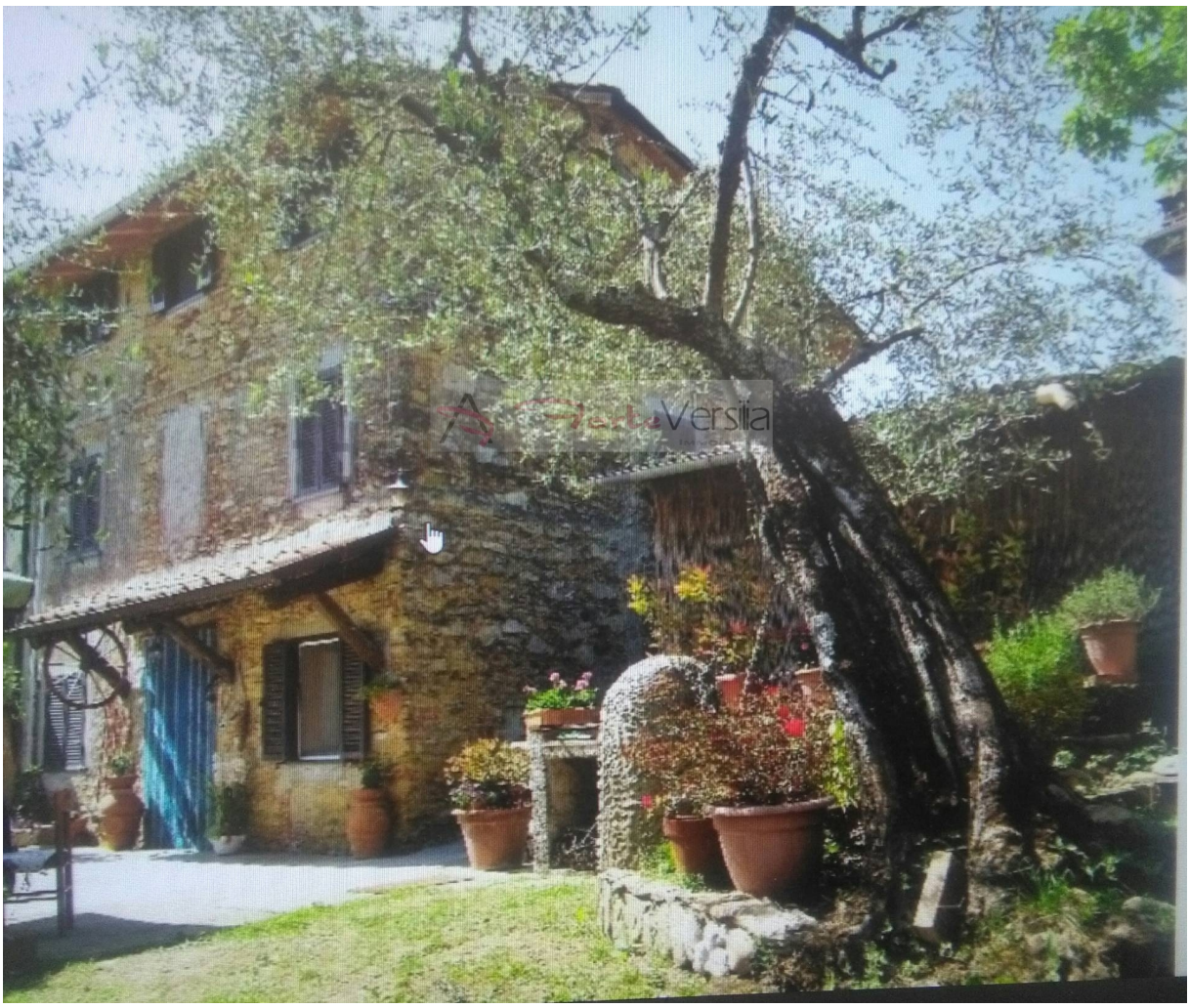

110 | : 3 | : 5 | : 8

Расположенный на одном из самых красивых холмов города Камайоре: Pontemazzori. Pontemazzori от же города примерно в 3 км (5 минут на машине) далеко от моря около 10-15 минут. Это село, где 226 жителей, почти все родной там. Стиль дома, как правило, мы предлагаем, каменных зданий с большим количеством дерева. Здание состоит из первый этаж: кухня с подсобное помещение, 1 большая ванная комната с ванной и отдельным две комнаты разделены каменной лестницей, ведущей на первом этаже P. 1 °: прихожая, 1 спальня 1 спальня, 1 спальня или, котельная (это также имеет внешний вход) 1 большой двухместный номер-верхний этаж: 1 спальня, 1 Ванная комната с душем на внешний вид здания оснащен открытой комнате с трех сторон может также использоваться как стоянка рядом с домом У нас есть новый вход для доступа к внешним Ванная комната с окном. Перед отелем есть подставил piastronato с каменной стеной и лица земли в сопровождении оливки, принадлежащих к свойству в вопросе. За пределами свойства у нас есть место для парковки.

---> Indirizzo <---: piazza 24 maggio

---> camere <---: 5

---> bagni <---: 3

---> Locali <---: 8

---> stato_conservazione <---: хорошо

Антенна ТВ: автономный	веранда: открыть	стенной шкаф
туалетный прибор	проводка: В соответствии с законом	душ
Деревянные рамы	Алюминиевая столярка	Жалюзи
Ванная комната (с окном)		

Тренажерный зал:	Гольф Футбол	Спортивный комплекс:	Теннисный корт
Цикл Маршрут:	Железнодорожный вокзал:	Общественный транспорт:	Детский сад:
Начальная школа:	Бар:	почтовое отделение	Муниципальная служба:
Купание учреждений:			

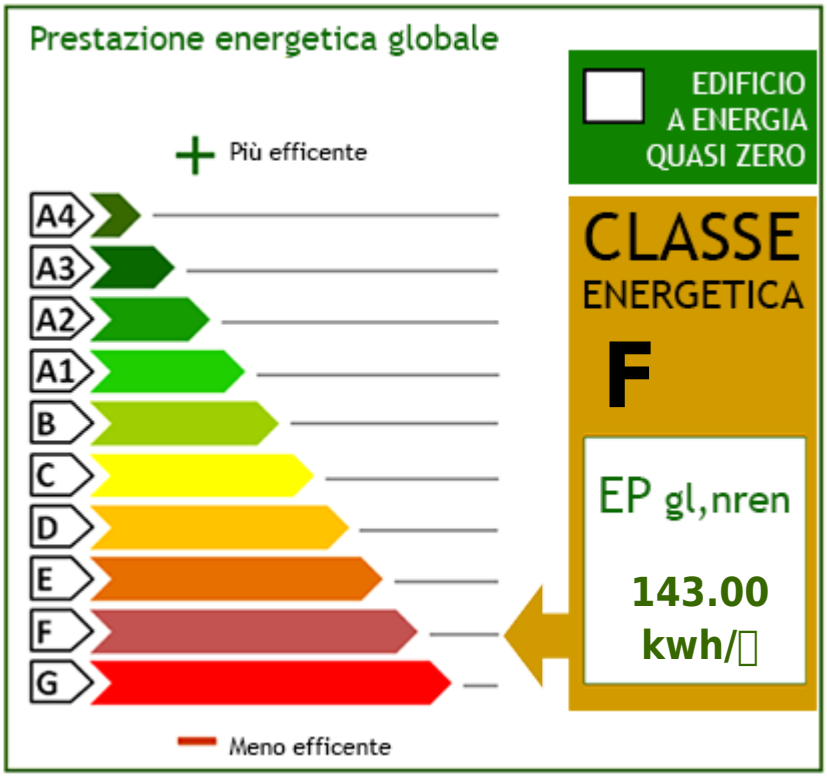

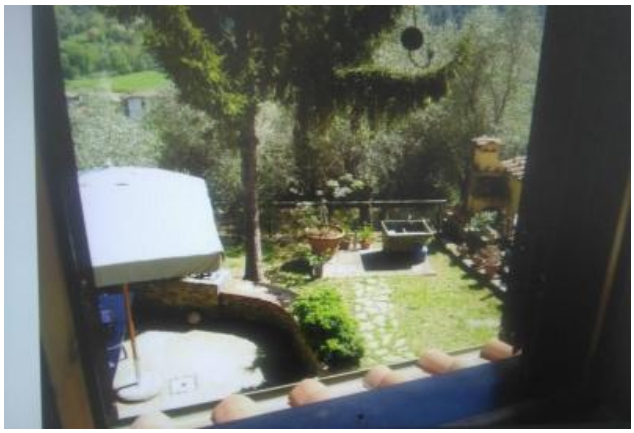

Agenzia ForteVersilia Immobiliare
via Trento 124 - Forte dei Marmi (LU) - 058481417 058481417
info@forteversilia.it - https://forteversilia.it/ru
02553290467

Agenzia ForteVersilia Immobiliare
via Trento 124 - Forte dei Marmi (LU) - 058481417 058481417
info@forteversilia.it - https://forteversilia.it/ru
02553290467